

Componente EditOpenDialog

Componente EditOpenDialog

Este componente, descendiente de [TEditButton](#), es un control de edición para ficheros y directorios, al pulsar el botón que contiene este componente, se abrirá una caja de diálogo para seleccionar un fichero o un directorio, dependiendo de una de las propiedades del componente.

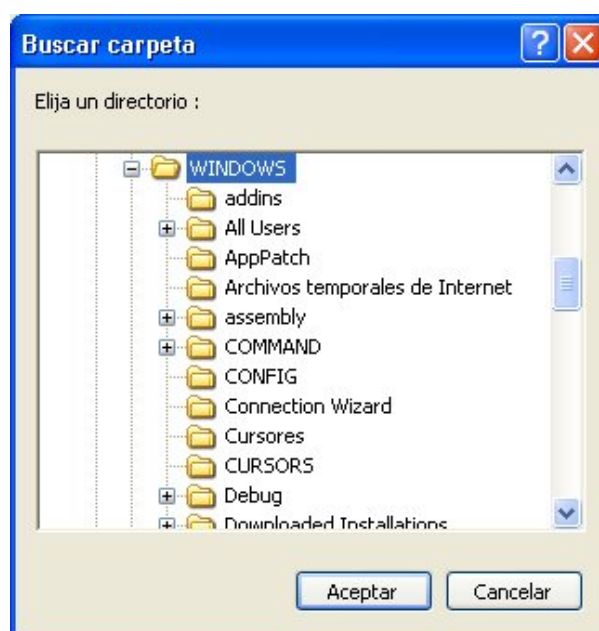
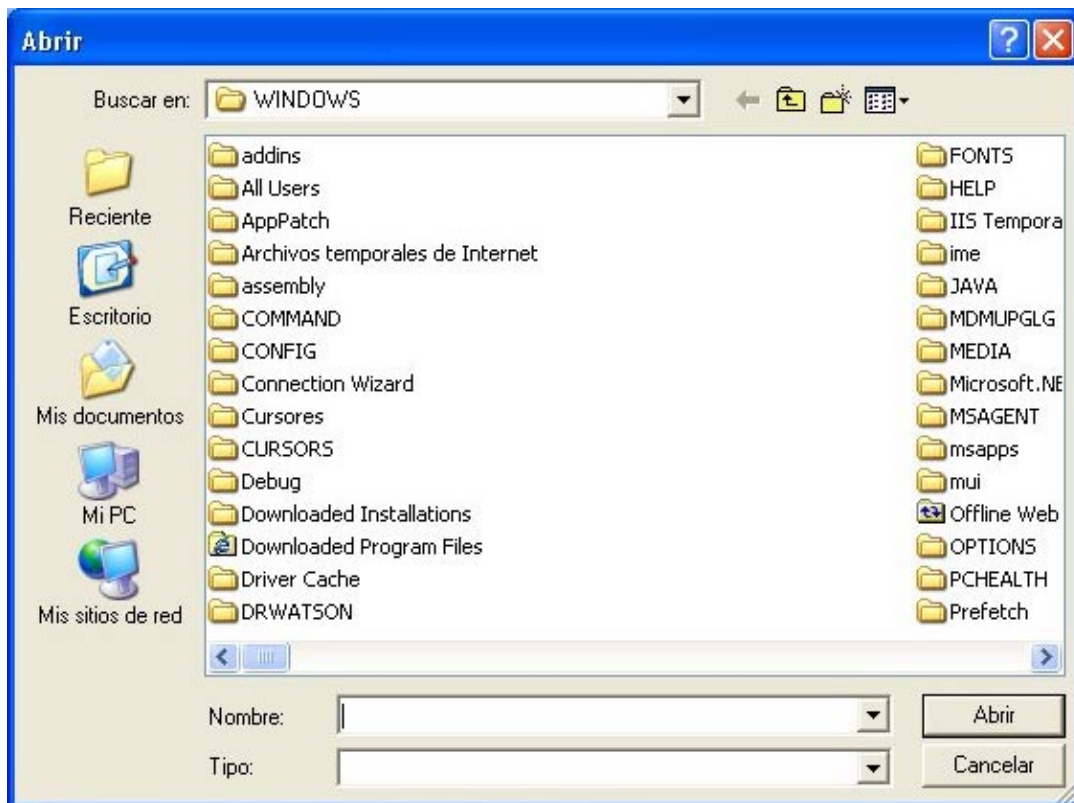

Propiedades:

TypeDialog : Tipo de caja de diálogo a abrir cuando se pulsa el botón del control (teoFile,teoDir).Figuras anteriores.

TextButton : Texto del botón del control.

ImageButton : Imagen del botón del control.

ButtonType : Imágenes predefinidas.

WidthButton : Ancho del botón del control en % del ancho de control (entre 1 y 74%).

FlatButton : Botón plano (True) o normal (False).

TransparentButton : Botón transparente. Sólo utilizable en FlatButton:=True;

FontButton : Fuente del texto del botón del control.

Side : Lado al que aparece el botón dentro del control : Derecha (sbRight) o Izquierda (sbLeft).

Alignment : Alineación del texto dentro del control. (taLeftJustify, taCenter, taRightJustify).

Text : Texto del control. Esta propiedad servirá tanto como directorio inicial de las cajas de diálogo cuando se pulse en botón como el resultado de la selección, después de haber seleccionado un fichero o directorio a través de las cajas de diálogo.

ShowCmd : Forma de apertura del documento. Los tipos son los siguientes :

scHide	Cierra la ventana y activa otra
scMaximize	Maximiza la ventana
scMinimize	Minimiza la ventana
scRestore	Activa y muestra la ventana
scShow	Activa la ventana
scShowDefault	
scShowMaximized	Activa y muestra la ventana maximizada
scShowMinimized	Activa la ventana y la minimiza
scShowMinNoActive	Muestra la ventana minimizada pero no activa
scShowNa	Muestra la ventana en el estado en que se encuentre pero no la activa
scShowNoActivate	
scShowNormal	Activa y muestra la ventana

FileDialog : Esta propiedad se divide en otras que serán tenidas en cuenta cuando el tipo de caja de diálogo (TypeDialog) sea teoFile.

DefaultExt : Extensión de los ficheros por defecto.

Filter : Filtro de tipo de archivos. Por ejemplo 'Todos (*.*)|*.*|Pascal (*.pas)|*.pas'.

FilterIndex : Entero que indica que filtro utiliza por defecto. Por ejemplo, para el caso anterior si asignamos 2 entonces el filtro será Pascal (*.pas).

Options : Opciones de la caja de diálogo. Mirar la propiedad del mismo nombre del componente TOpenDialog.

OptionsEx : Opciones extendidas de la caja de diálogo. Mirar la propiedad del mismo nombre del componente TOpenDialog.

Filename : Nombre del último fichero seleccionado o nombre del fichero que queremos que aparezca en la caja de diálogo en el cajetín de 'Nombre'.

DirectoryDialog : Esta propiedad se divide en otras que serán tenidas en cuenta cuando el tipo de caja de diálogo (TypeDialog) sea teoDirectory.

Title : Texto que aparecerá en la ventana del cuadro de diálogo de selección de un directorio

RootFolder : Carpeta raíz desde la que cuelgan las distintas carpetas a las que se puede acceder. Los valores que puede contener son los siguientes

rtStartMenu	Carpeta Menú de inicio
rtPrograms	Carpeta Programas
rtDrives	miPC
rtDesktopDir	Carpeta Escritorio
rtPersonal	Mis documentos
rtAppData	Application Data
rtFavorites	Favoritos
rtTemplates	Plantillas
rtDesktop	Escritorio
rtControls	Panel de Control
rtSendTo	SendTo

Métodos :

GetDir : Devuelve el directorio del fichero/directorio contenido en la propiedad *Text*.

GetExt: Devuelve el extensión (con el punto) del fichero contenido en la propiedad *Text*.

GetFile: Devuelve nombre del fichero con la extensión del fichero contenido en la propiedad *Text*.

GetDrive: Devuelve la unidad (drive) del fichero/directorio contenido en la propiedad *Text*.

ShortPathName: Devuelve el nombre corto (Nombre del DOS) del fichero/directorio contenido en la propiedad *Text*.

GetExec: Devuelve el programa asociado al fichero/directorio contenido en la propiedad *Text*.

Exec: Ejecuta el programa asociado al fichero/directorio contenido en la propiedad *Text*. Se le pueden pasar dos parámetros : (1)Tipo de operación : 'open' (defecto), 'print', 'explore' y (2) otros parámetros. La ventana se abre según la propiedad *ShowCmd* del componente.

Execute: Abre la caja de diálogo de apertura de fichero. Mismo efecto que la pulsación del botón del componente.

Eventos :

OnResult : Evento que se produce después de cerrarse las cajas de diálogo de selección de fichero o directorio. Los parámetros que se recogen son *Sender* que es el propio control y *Result* que será True si para cerrar la caja de diálogo se pulsó la tecla 'Aceptar' o False si se pulsó la tecla 'Cancelar' de la caja de diálogo.